

Colombia, la carrera de la competitividad logística está cada vez más ajustada

En el último estudio del índice de Desempeño Logístico (IDL) realizado por el Banco Mundial, **Colombia obtuvo la posición 58** dentro de un grupo de 160 países, su mejor calificación en los últimos 11 años.



Input y Outcome LPI indicadores

Son los factores bajo los cuales se calcula el IDL, esto son medidos en una escala de 1 a 5

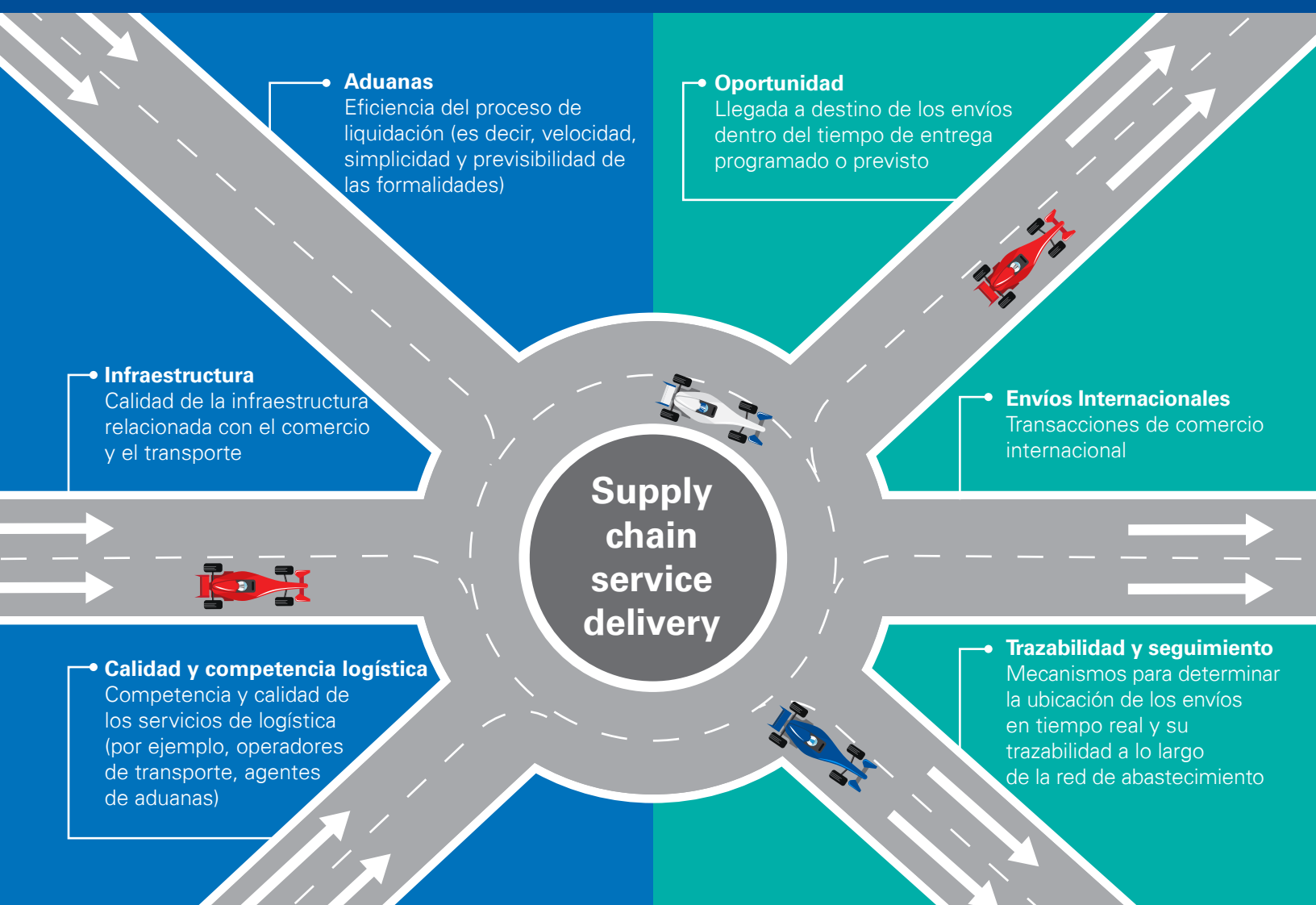

Alemania lidera la medición y Colombia sigue sus pasos

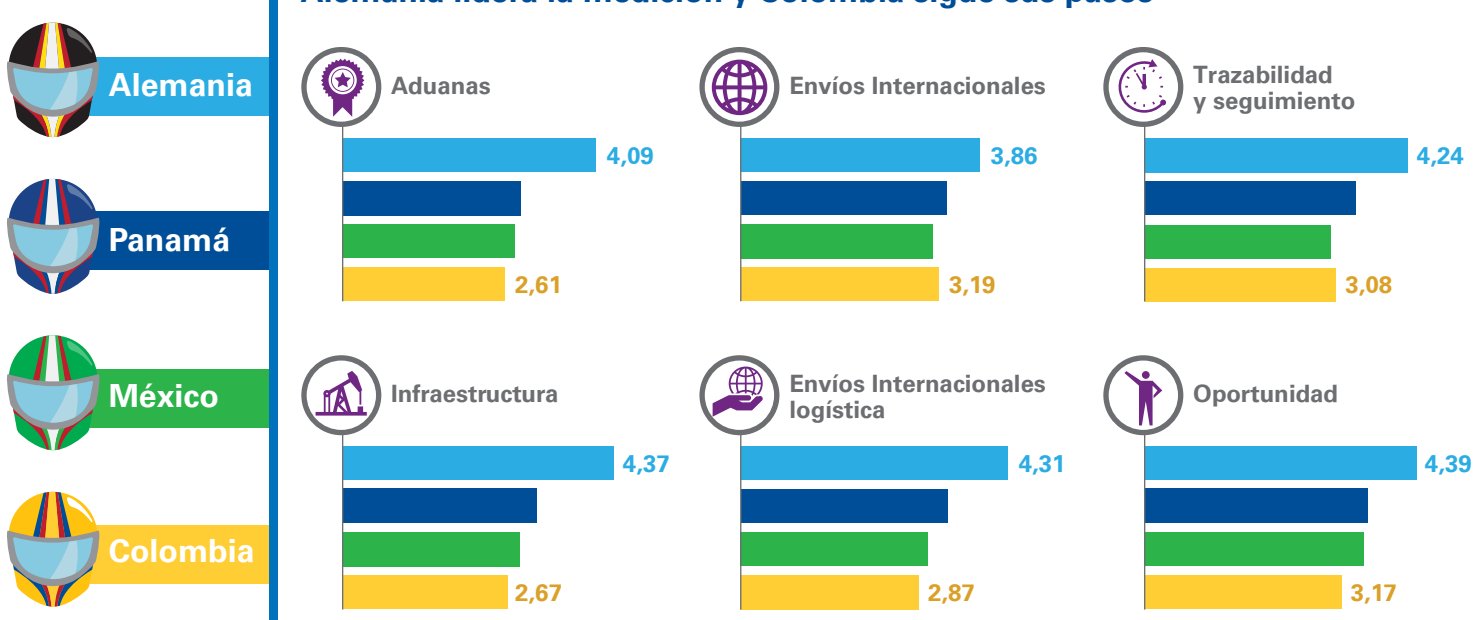

Los países de América Latina consolidan su desempeño logístico apalancándose en sus fortalezas geográficas y comerciales. Este es el **Ranking**:



En los últimos años el desempeño del país ha fluctuado y aunque se alcanzó la mejor posición en la última década, aún quedan grandes oportunidades de desarrollo en el sector público y privado.

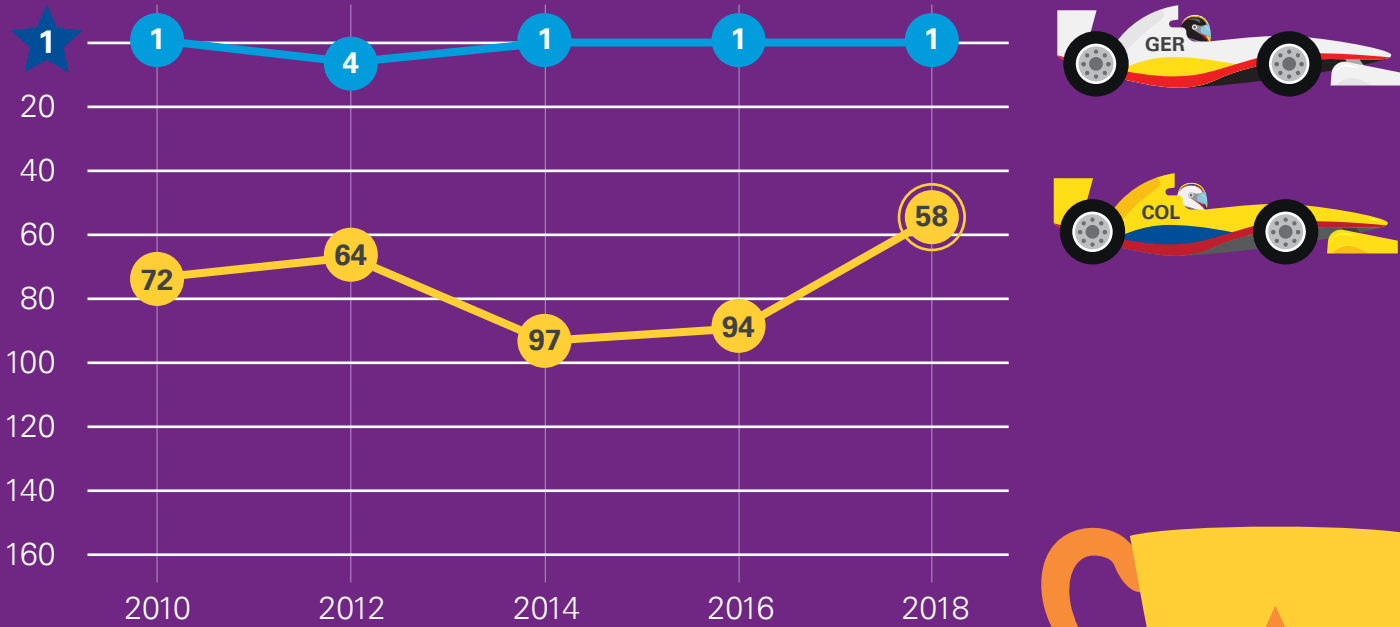

KPMG lo apoya en el proceso de transformación de las cadenas de suministro y el mejoramiento de la competitividad logística. Estamos comprometidos con una revolución digital centrada en el cliente. Contáctenos y conversaremos acerca de las formas en que su red de valor puede contribuir a la competitividad del país.

Mayores informes: cesardelgado@kpmg.com